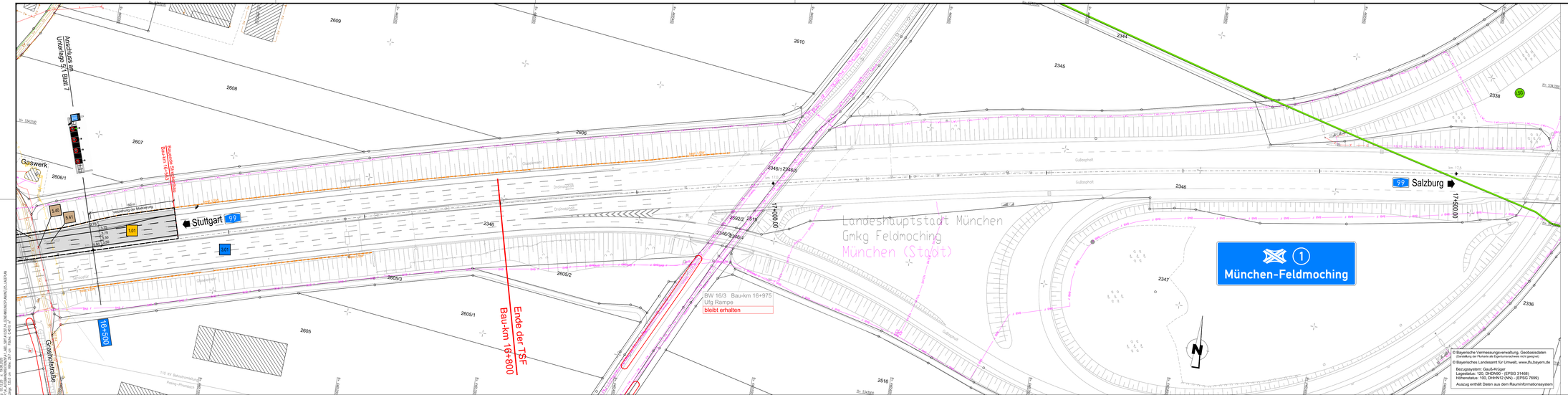

1 2 3 4 5 6 7 8

Wagner Ingenieure
Beratende Ingenieure für Bauwesen

Domagkstraße 1a, 80807 München
Ruf: +49 89 680996-3, Fax: +49 89 680996-59
E-Mail: kontakt@wagner-ingenieure.com
www.wagner-ingenieure.com

	Datum	Zeichen
bearbeitet:	02/2020	Lindner
gezeichnet:	02/2020	Linke
geprüft:	02/2020	Purmann

Autobahndirektion Südbayern

Seidlstr. 7- 11
80335 München

Tel.: 089/54552-0, Fax:089/54552-3200, E-Mail: poststelle@abdsb.bayern.de

bearbeitet:	Gez.: 4322	02/2020	Strehl
geprüft:	Gez.: 432	02/2020	Tänzler
	Gez.: 43	02/2020	Witt

PSP Nr.: B015.ABdVI/005.00.03.01

PSP Bez.: A99 V.3.005 TSF Nbkl>Feldmoching

Dateiname:

Nr.	Art der Änderung	Datum	Zeichen

FESTSTELLUNGSENTWURF

Straßenbauverwaltung

Freistaat Bayern

Straße / Abschn.-Nr. / Station: A 99_320_ 0,494 - A 99_340_ 3,916

PROJIS-Nr.:

Unterlage / Blatt-Nr.: 5.1/ 8

Lageplan

Bau-km 16+500 bis Bau-km 16+800

Maßstab: 1 : 1,000

A 99 Autobahnring München
Sanierung Tunnel Allach und
Temporäre Seitenstreifenfreigabe (TSF)
AD München-Allach bis AD München-Feldmoching
von Bau-km 10+000 bis Bau-km 16+800

aufgestellt:
Autobahndirektion Südbayern

Dr. Ed. Ltd. Baudirektor
München, den 11.12.2020

Planfestgestellt mit Beschluss
der Regierung von Oberbayern
Az: 4354.32_01-9-7
München, 22.04.2024

gez.
Thomasberger
Regierungsrat

© Bayerische Vermessungsverwaltung, Geobasisdaten (Verzeichniss der Partners als Eigentümerschreiben mit geo-grid)
© Bayerisches Landesamt für Umwelt, www.lfu.bayern.de

Bezugssystem: Gauß-Krüger
Lagestatus: 120, DHDN90 - (EPSG 31468)
Höhenstatus: 100, DHHN12 (NN) - (EPSG 7699)
- Auszug enthält Daten aus dem Rauminformationssystem